

Planta Nivel 3m  
Esc. - 1:75

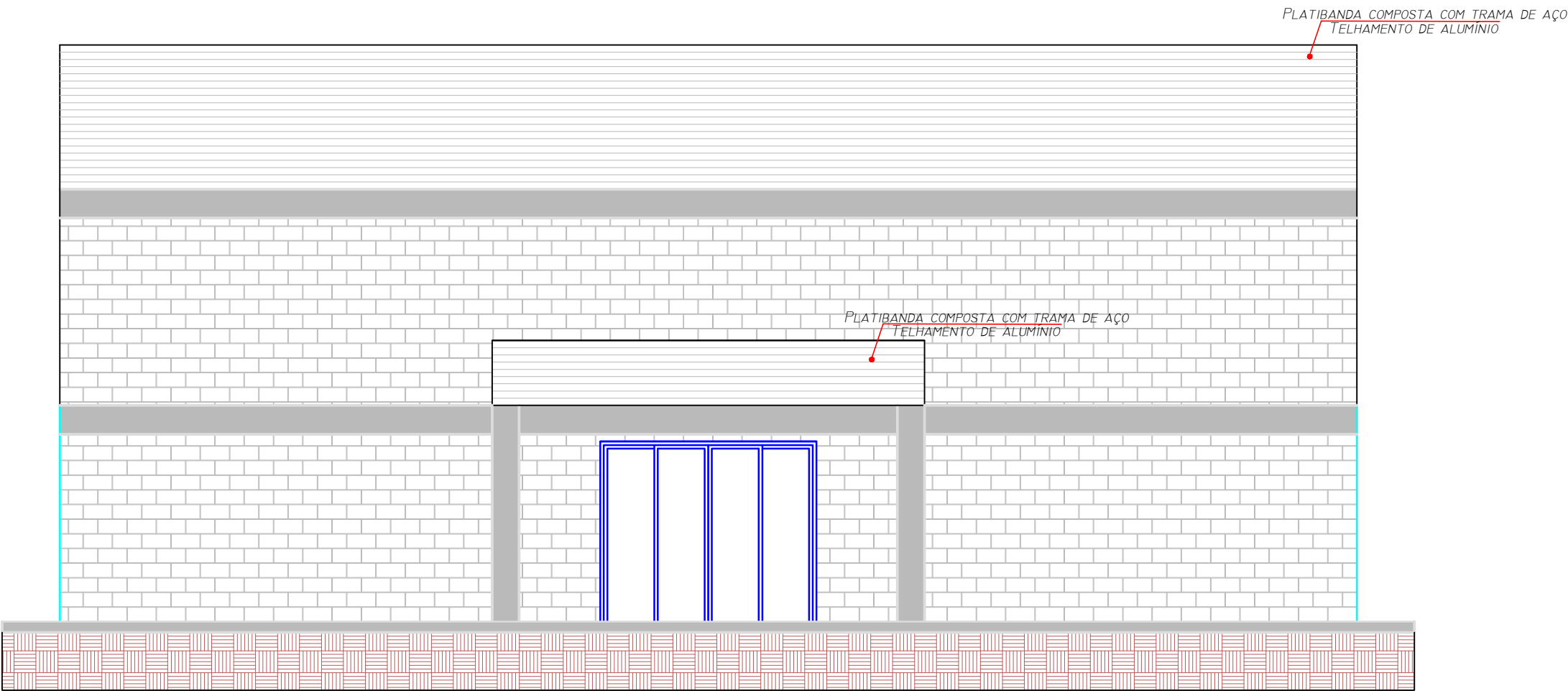

Fachada  
Esc. - 1:75

RELAÇÃO DE ESQUADRIAS

JANELAS DE VIDRO TEMPERADO				
CÓDIGO	QUANT.	DIMENSÕES	PEITORIL	TIPO
J1	11	250x100	460	BASCULANTE
J2	05	80x60	220	BASCULANTE
PORTA ANTI-PÂNICO				
P1	01	165x210	ABRIR	
PORTA DE CORRER VIDRO TEMPERADO				
P2	01	300x250	ABRIR	
PORTA DE ENROLAR DE ALUMÍNIO				
P3	01	300x250	ENROLAR	
PORTAS DE MADEIRA				
CÓDIGO	QUANT.	DIMENSÕES	TIPO	
P4	04	70x210	ABRIR	
P6	01	90x210	ABRIR	

PROJETO DE ARQUITETURA

FOLHA:  
02/03

PROJETO CONSTRUÇÃO DE BARRACÃO INDUSTRIAL

ENDEREÇO: RUA PEDRO BELINO DE SOUZA S/N  
DISTRITO 01, SETOR 01, QUADRA 04, LOTE 0557

PREFEITURA MUNICIPAL DE SALTO DO ITARARÉ

QUADRO DE ÁREAS

LOCALIZAÇÃO:

ÁREA DO TERRENO: 2239,85 M²  
ÁREA CONSTRUÍDA: 567,00 M²  
TAXA DE OCUPAÇÃO: 25,31 %

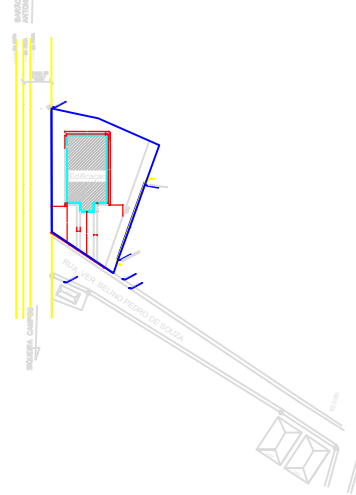

PREFEITURA DO MUNICÍPIO  
SALTO DO ITARARÉ  
ASSESSORIA DE PLANEJAMENTO

RESPONSÁVEL TÉCNICO  
MURILO DOMICIANO  
ENGENHEIRO CIVIL  
CREA PR-176761/D

APROVAÇÃO:

DATA: 12/02/21 ESCALA: INDICADA DESENHISTA: MURILO DOMICIANO

ASSESSORIA DE PLANEJAMENTO - CEP 84.450-000